

ANALISI RIEPILOGATIVA PROGRAMMI

Analisi Riepilogativa Programmi Anno 2014

Programma	Titoli	Stanz. Iniziale (1)	Stanz. Definitivi (2)	Impegnato (3)	Pagato (4)	%Scost. (2/1)	%Scost. (3/2)	%Scost. (4/3)
1 - AMMINISTRAZIONE GENERALE	I e III	2.260.255,00	3.498.975,00	3.019.411,34	1.514.715,56	54,80	-13,71	-49,83
	II	165.500,00	157.463,00	60.269,88	8.210,91	-4,86	-61,72	-86,38
3 - POLIZIA LOCALE	I e III	318.700,00	315.700,00	306.933,58	176.296,53	-0,94	-2,78	-42,56
	II	0,00	0,00	0,00	0,00	0,00	0,00	0,00
4 - ISTRUZIONE PUBBLICA	I e III	633.561,00	592.911,00	544.752,34	238.475,57	-6,42	-8,12	-56,22
	II	1.719.000,00	1.513.000,00	1.492.248,89	0,00	-11,98	-1,37	-100,00
5 - CULTURA E BENI CULTURALI	I e III	55.361,00	50.631,00	42.105,85	28.271,08	-8,54	-16,84	-32,86
	II	0,00	0,00	0,00	0,00	0,00	0,00	0,00
6 - SETTORE SPORTIVO E RICREATIVO	I e III	60.447,00	51.147,00	48.612,15	25.833,45	-15,39	-4,96	-46,86
	II	0,00	0,00	0,00	0,00	0,00	0,00	0,00
7 - TURISMO	I e III	24.500,00	23.000,00	23.000,00	20.500,92	-6,12	0,00	-10,87
	II	0,00	0,00	0,00	0,00	0,00	0,00	0,00
8 - VIABILITA' E TRASPORTI	I e III	296.120,00	256.620,00	235.174,82	118.396,59	-13,34	-8,36	-49,66
	II	100.000,00	100.000,00	39.847,72	4.467,72	0,00	-60,15	-88,79
9 - GESTIONE DEL TERRITORIO E DELL'AMBIENTE	I e III	1.632.113,00	1.429.012,00	1.411.123,28	670.815,98	-12,44	-1,25	-52,46
	II	136.000,00	72.340,00	10.000,00	10.000,00	-46,81	-86,18	0,00
10 - SETTORE SOCIALE	I e III	705.835,00	619.968,00	538.428,90	362.923,56	-12,17	-13,15	-32,60
	II	92.182,00	50.000,00	0,00	0,00	-45,76	0,00	0,00
11 - SVILUPPO ECONOMICO	I e III	42.849,00	37.869,00	6.216,95	0,00	-11,62	-83,58	-100,00
	II							
Totale Titolo I+III		6.029.741,00	6.875.833,00	6.175.759,21	3.156.229,24	14,03	-10,18	-48,89
Totale Titolo II		2.212.682,00	1.892.803,00	1.602.366,49	22.678,63	-14,46	-15,34	-98,58
Totale		8.242.423,00	8.768.636,00	7.778.125,70	3.178.907,87	6,38	-11,30	-59,13

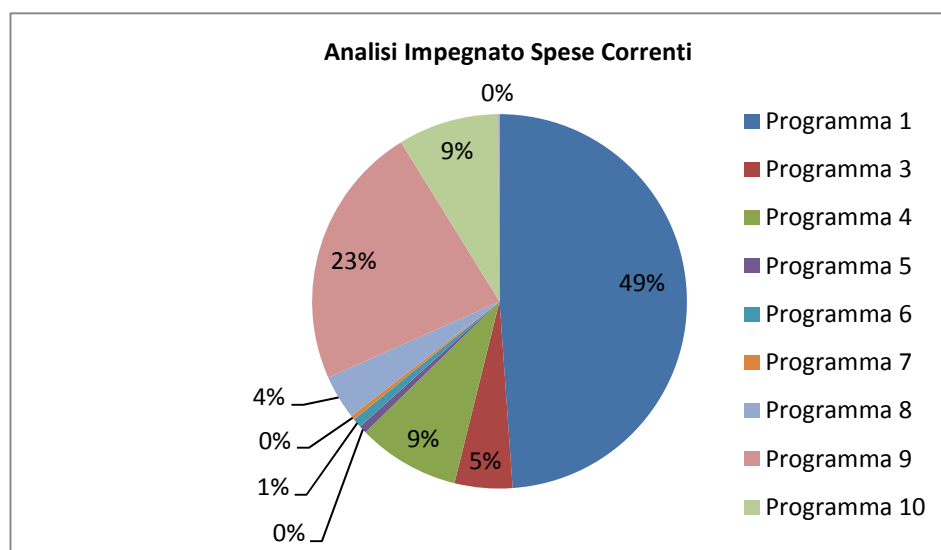

Relazione Conto Consuntivo 2014

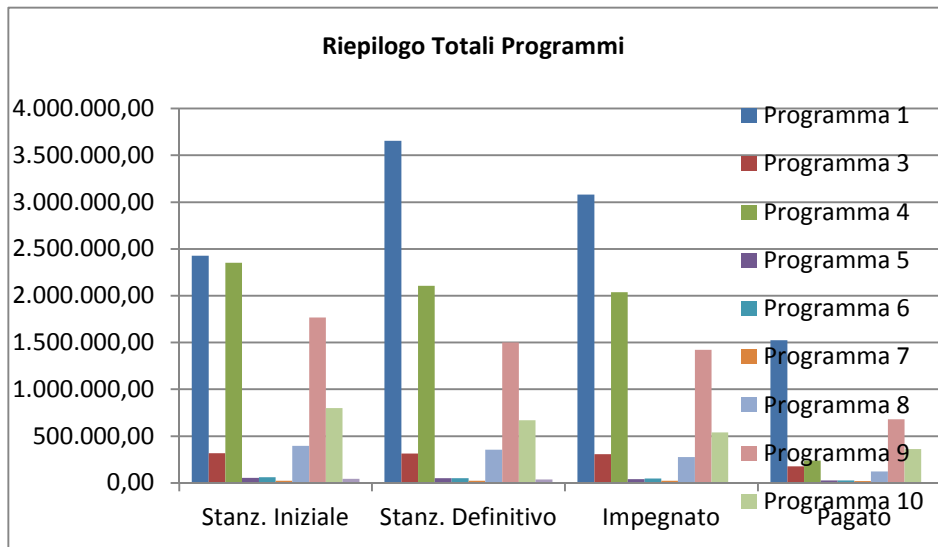
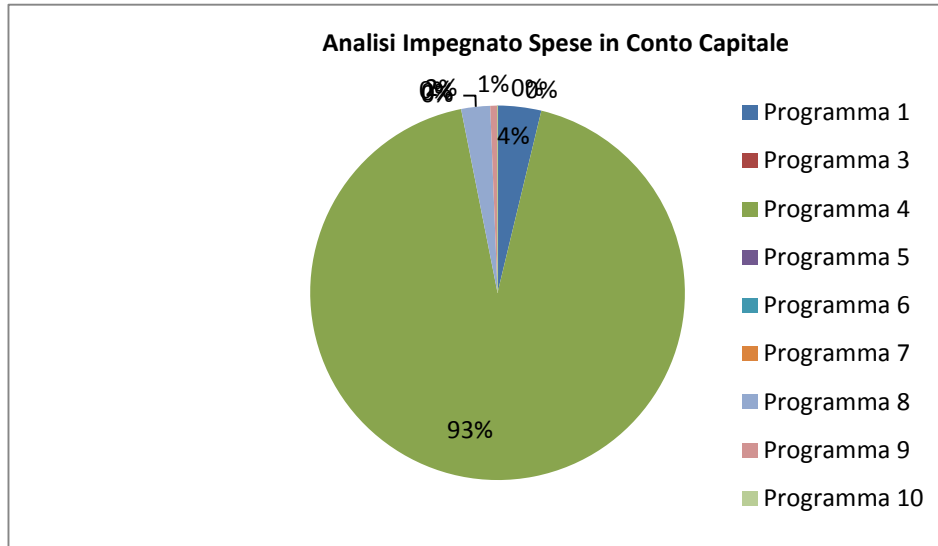

Descrizione / Note Aggiuntive